DIAGNOSTIC - PHASE 1.1 ÉTAT DES LIEUX

VIVRE LE CENTRE DU VILLAGE : LES ESPACES PUBLICS

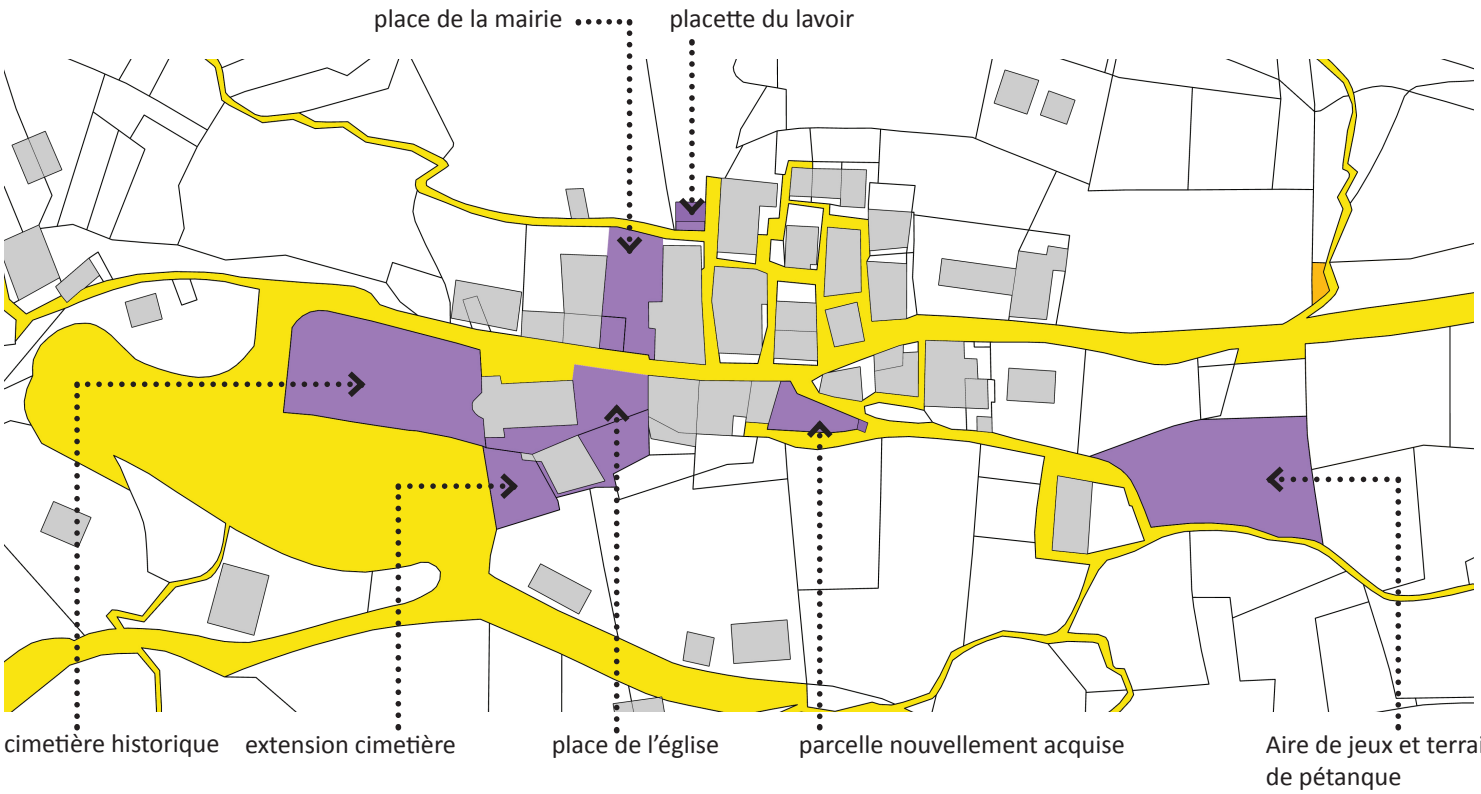

RETOUR DE LA CONCERTATION :

- Le cimetière ancien : mal entretenu, il représente pourtant le vitrine du village
- Le nouveau cimetière : il n'est pas encore rentré dans les habitudes de promenade
- La place de l'église : elle n'est pas vécue comme un espace qualitatif et intégrée dans le tissu urbain; elle possède pourtant un fort potentiel de centralité
- La place de la mairie : très peu fréquentée, trop confidentielle
- La placette du lavoir : petit patrimoine lié à l'eau , peu mis en valeur, donc pas intégré aux espaces publics
- Parcelle nouvellement acquise : belle oportunité pour créer un espace convivial, un belvédère sur le grand paysage
- L'aire de jeux : espace intimiste, convivial qu'il conviendrait de mieux indiquer aux visiteurs

LE CENTRE BOURG, UNE COHÉRENCE HISTORIQUE

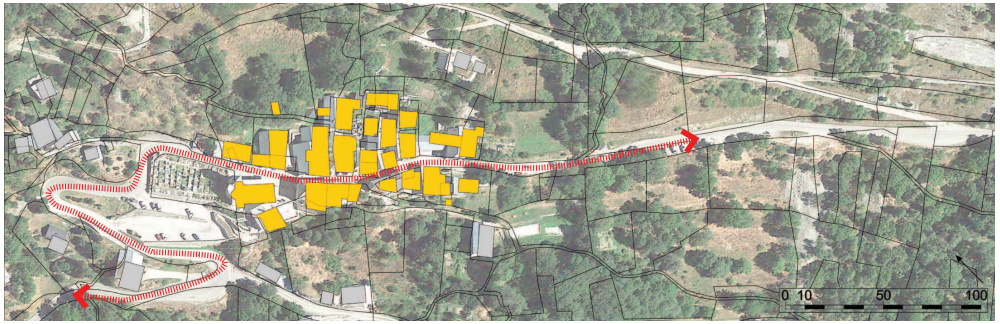

Un village rue cohérent, les façades tiennent la rue et créent une identité propre au village. Pas d'évolution anarchique de l'urbanisation

La forme urbaine de village :
- logique liée à la pente et aux conditions de vie montagnardes
- les usages d'aujourd'hui, le développement de l'automobile sont en inadéquation avec cette forme ... un partage de l'espace rue est à trouver afin d'offrir à chacun un espace confortable

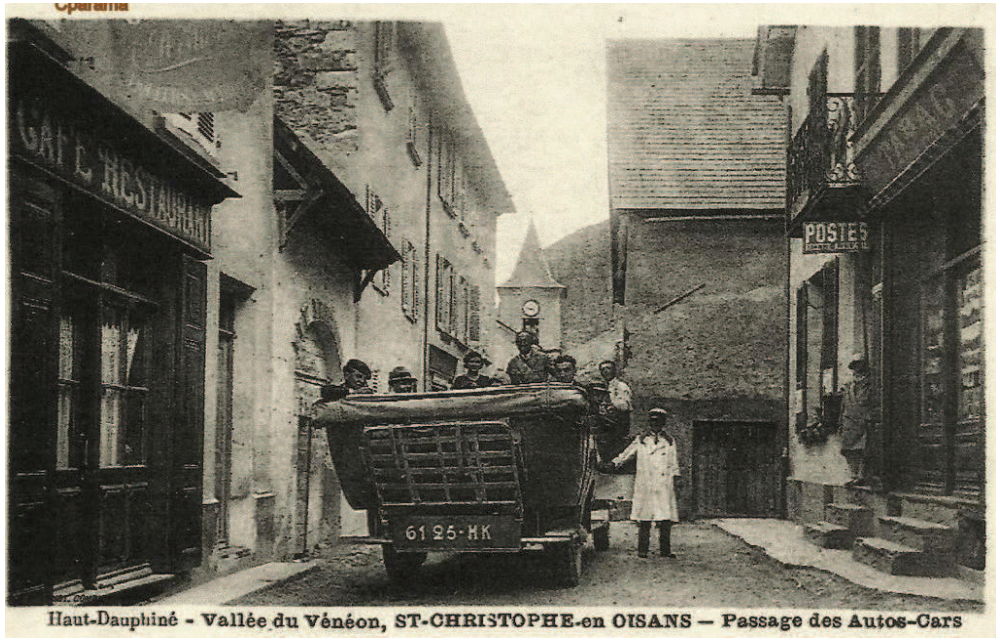

source : www.vallouimages.com/ecrins/la-cordee.htm

LE COEUR DE VILLAGE : LES POTENTIELS, CONTRAINTES ET ENJEUX

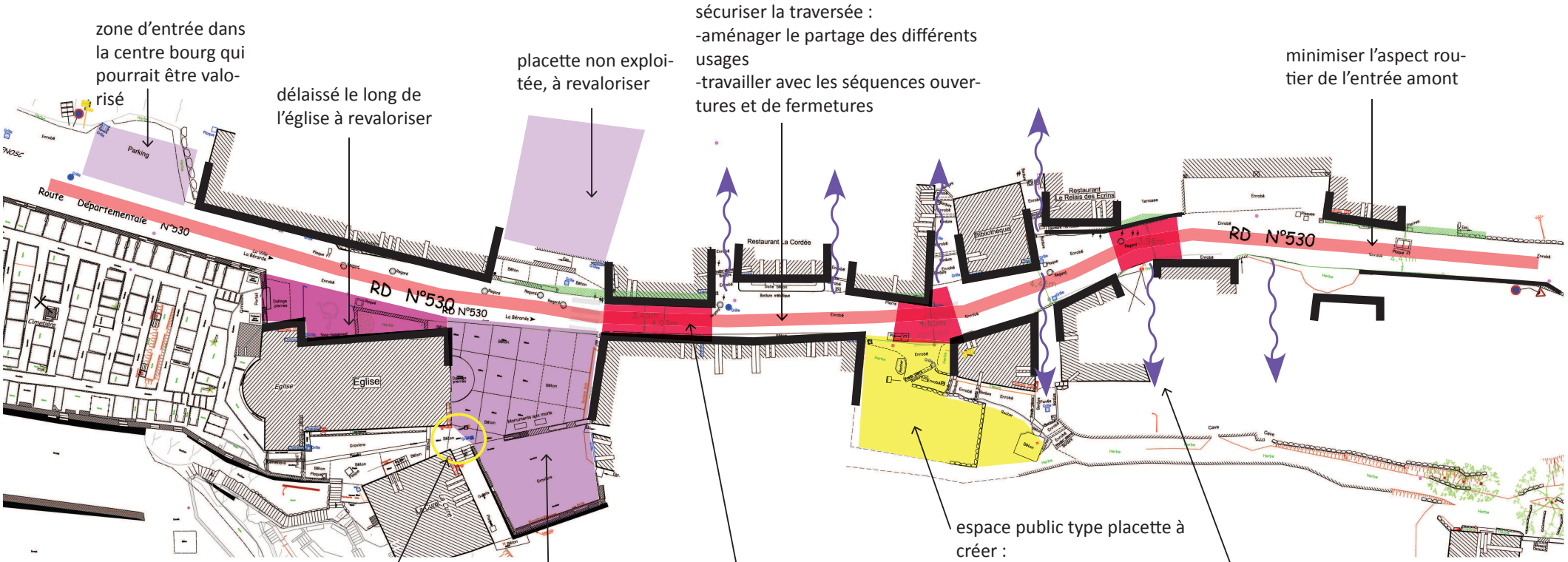

RECONNECTER LES DIFFÉRENTS ESPACES PUBLICS

CRÉER UNE IDENTITÉ À LA TRAVERSÉE CENTRALE

prévoir un programme de rénovation des façades qui rendent triste la traversée
améliorer la signalétique

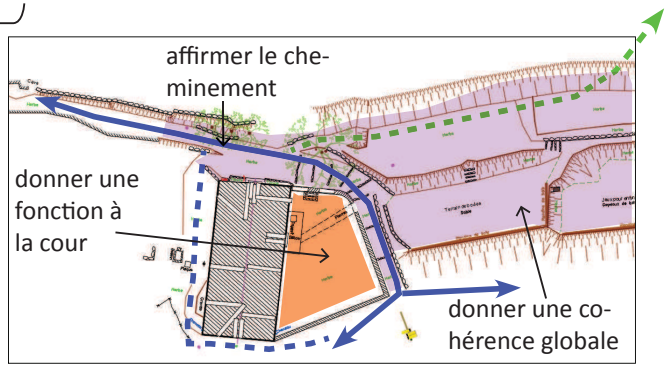

LES ENTRÉES DU CENTRE BOURG : LES POTENTIELS, CONTRAINTES ET ENJEUX

Donner une identité aux entrées du village

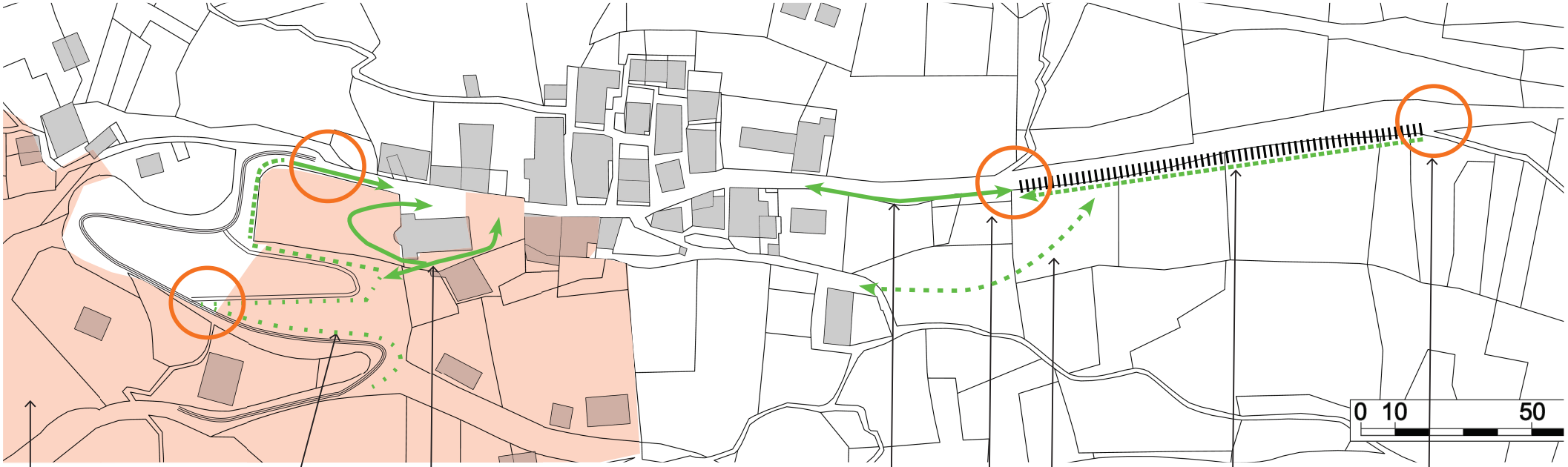

zonage du site inscrit de l'entrée du village

mise en place progressive d'un cheminement piéton le long de la voirie

mise en valeur du parking et de l'accès potentiel direct via l'escalier

affirmation du cheminement piéton

matérialiser les entrées
réduire la vitesse des cyclistes

jonction des circulations piétonnes

donner une place au piéton

amorcer une entrée de centre bourg